

betagarden®

Grigliato erboso carrabile
per parcheggi, vie d'accesso
e passi carrabili

guttagarden® veloce e semplice da posare.
L'alternativa "verde" alle griglie in cemento.



VANTAGGI

- Elevata resistenza alla compressione degli elementi.
- Ancoraggio sicuro del sottofondo grazie all'innesto a mezzo di denti dell'altezza di 3,5 cm.
- Alveolo aperto su più lati per favorire lo sviluppo e le ramificazioni trasversali delle radici offrendo così maggiore stabilità al manto erboso.
- Facile e veloce da posare grazie all'innesto di un gancio ad un occhio che diventa anche giunto di dilatazione.
- La limitata superficie di ingombro degli elementi rispetto a quella del terreno garantisce condizioni vegetative migliori nella stagione calda.





Posa di guttagarden® per area pedonale e carrale prima e dopo la crescita dell'erba.



Posa di guttagarden® in un parcheggio.

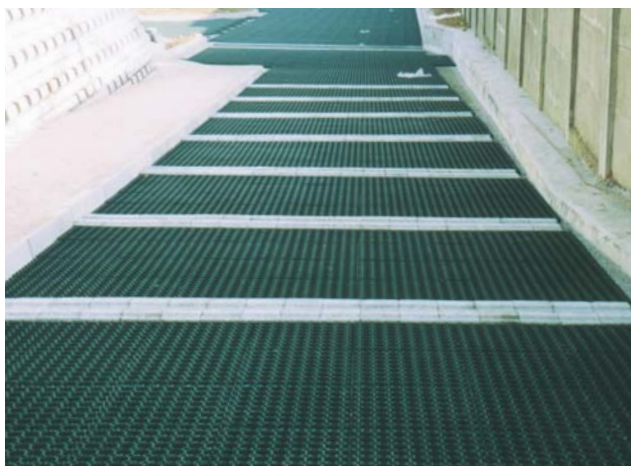

Accessi carrali.



Posa di guttagarden® in un parcheggio ad uso privato.



Posa del grigliato in prossimità dei cordoli.

